

**JUEGOS
ESCOLARES**
PROVINCIA DE VALLADOLID

JUEGOS ESCOLARES

AJEDREZ

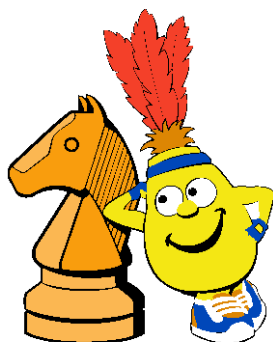

DIPUTACIÓN DE VALLADOLID
2023-2024



DIPUTACIÓN DE VALLADOLID



DIPUTACIÓN DE VALLADOLID



AJEDREZ

BASES DE COMPETICIÓN

CAMPO DE DESARROLLO DE LA COMPETICIÓN

Podrá participar cualquier Centro Escolar, Entidad Local y Entidad Deportiva, estas siempre que estén debidamente constituidas, y que se inscriban previamente en los Juegos Escolares 2023-2024 que Organiza la Diputación Provincial de Valladolid.

Cada Municipio y/o Centro Escolar participante estará formado por todos los jugadores pertenecientes a la misma categoría.

NOTA: Se permitirá jugar a municipios que **NO** tengan 3 jugadores por equipo, pero sólo puntuarán para la clasificación Individual. Para establecer la Clasificación por Equipos se sumarán los resultados obtenidos por los **TRES** jugadores mejor clasificados, aunque no se excluye en la puntuación por equipos a los municipios que únicamente tengan **DOS** jugadores.

CATEGORÍAS Y PARTICIPANTES

CATEGORIA PREBENJAMÍN:	Nacidos en los años	2016, 2017 y 2018
CATEGORIA BENJAMÍN:	Nacidos en los años	2014 y 2015
CATEGORIA ALEVÍN:	Nacidos en los años	2012 y 2013
CATEGORIA INFANTIL:	Nacidos en los años	2010 y 2011
CATEGORIA CADETE:	Nacidos en los años	2008 y 2009
CATEGORIA JUVENIL:	Nacidos en los años	2006 y 2007

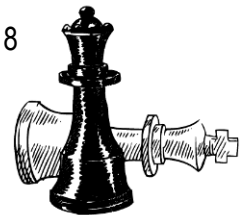

La inscripción y tramitación de jugadores finalizará el próximo el día **12 de enero de 2024**, quedando excluidos todos los Municipios que no entreguen la documentación requerida en tiempo y plazo.





DIPUTACIÓN DE VALLADOLID

FECHAS Y LUGARES DE CELEBRACIÓN

1ª JORNADA	20 de enero de 2024	Medina del campo
2ª JORNADA	3 de febrero de 2024	Tordesillas
3ª JORNADA	24 de febrero de 2024	Medina de Rioseco
4ª JORNADA	2 de marzo de 2024	Cigales
5ª JORNADA	16 de marzo de 2024	Portillo
6ª JORNADA	6 de abril de 2024	Peñafiel
7ª JORNADA	13 de abril de 2024	A determinar

DURACIÓN DE LAS PARTIDAS Y RONDAS

Categoría Prebenjamín, Benjamín y Alevín

La duración de las partidas será como máximo de 40 minutos, en caso de alargarse más tiempo se utilizará el reloj a cinco minutos por jugador a caída de bandera. En las categorías Prebenjamín, Benjamín y Alevín se disputarán dos rondas diarias.

Categoría Infantil, Cadete y Juvenil

Estas categorías se disputarán con reloj y la duración de las partidas será de 20 minutos por jugador a caída de bandera. Dependiendo del número de participantes se podrán unificar las dos categorías en una. No obstante, una vez tengamos el número definitivo de jugadores estableceremos el Sistema de Juego que mejor se adapte a los jugadores

Las rondas se disputarán los sábados por la tarde y el horario de comienzo será:

- Primera Ronda:** dará comienzo a las 17'00 horas
Segunda Ronda: dará comienzo a las 18'00 horas





DIPUTACIÓN DE VALLADOLID

REGLAMENTO TÉCNICO

Se regirá por el Reglamento de Ajedrez rápido de la F.I.D.E. en vigor:

- A. Una "partida de ajedrez rápido" es aquella en la que todas las jugadas deben efectuarse en un tiempo fijo de 10 a 60 minutos por jugador.
- B. Los jugadores no están obligados a anotar las jugadas.
- C. Una vez efectuadas tres jugadas por jugador no pueden efectuarse reclamaciones relativas a una incorrecta ubicación de las piezas o de la colocación del tablero.

SISTEMA DE COMPETICIÓN

Se disputará el Campeonato de forma que se establezca una clasificación Individual y otra por Equipos.

Categoría Prebenjamín, Benjamín y Alevín

Se jugará de acuerdo con la fórmula conocida como "Sistema Suizo", a 12 Rondas, dos por jornada. Este sistema consiste en que se van enfrentando en cada ronda los jugadores que tienen la misma puntuación, pero sin repetir encuentros. Al mismo tiempo esto garantiza que el equipo o jugador campeón se habrá enfrentado a los jugadores más fuertes.

Podrán enfrentarse jugadores de un mismo equipo entre sí.

La Competición será mixta, no existiendo ninguna diferencia entre jugadores masculinos y femeninos.

Categoría Infantil, Cadete y Juvenil

Estas categorías se unificarían para jugar en una única competición si fuese escaso número de participantes inscritos, aunque las Clasificaciones finales se establecerán separando las categorías "Sistema Suizo" a 12 Rondas, dos por jornada.

RESPONSABLES TÉCNICOS DE CAMPEONATO

Se crea un comité formado por personal técnico debidamente acreditadas por el Club Vallisoletano de Ajedrez que se ocuparán del aspecto Técnico y la Organización de las Rondas, así como de establecer las Clasificaciones.





DIPUTACIÓN DE VALLADOLID

COORDINADOR

RAMIRO GASCON VACA

ramiro.gascon@dipvalladolid.es

DELEGACIÓN DE AJEDREZ DE VALLADOLID

FRANCISCO HERVADA MARTÍN

www.dvajedrez.com

CLUB VALLISOLETANO DE AJEDREZ

clasesdeajedrezvalladolid@gmail.com

Los Resultados y Clasificaciones del Campeonato Escolar de Ajedrez aparecerán colgados en las páginas de internet www.juegos Escolares.es y <http://chess-results.com/>

CLASIFICACIONES FINALES

Los enfrentamientos, así como los desempates, se realizarán por el Programa informático que establezca la organización.

Las reclamaciones sobre resultados y clasificaciones se podrán efectuar a la siguiente dirección de correo electrónico: dvajedrez@gmail.com

Se establecerá una Clasificación individual, donde se tomará en cuenta los puntos totales y como desempate el buchotz mediano, el total y el progresivo, en este orden. En la Clasificación por equipos se sumarán los puntos obtenidos por cada uno de los 3 jugadores con mayor puntuación del equipo. Caso de ser la misma puntuación se desempatará con el resultado del jugador mejor clasificado.

El equipo con más puntos ganará la competición.

Se podrá inscribir jugadores a título individual, siempre que el municipio y/o centro participante no tenga tres niños/as de la misma categoría para formar equipo.





DIPUTACIÓN DE VALLADOLID

ACREDITACIÓN DE LOS PARTICIPANTES

- * Licencia Deportiva Escolar
- * D.N.I. o Libro de Familia a requerimiento del Comité Técnico o ante cualquier reclamación.

Los Equipos deberán presentar una copia del Seguro Médico Deportivo tramitados por la Junta de Castilla y León y la Diputación de Valladolid a través del Programa DEBA

Se recuerda a todos los delegados y/o entrenadores la importancia y el deber de presentar la lista con los niños/as que acudan cada jornada a disputar el Campeonato, de esta forma agilizaremos el comienzo de la competición y evitaremos que ningún niño se quede sin emparejamiento.

Todos los Monitores y organizadores estarán debidamente acreditados para su identificación, aquellos que no presenten acreditación no podrán estar en pista.

Los niños y niñas una vez que finalicen sus partidas tendrán que abandonar el recinto de juego para no perjudicar al resto de participantes.

Serán avisados una vez finalice la 1ª Ronda y vaya a comenzar la siguiente partida.





DIPUTACIÓN DE VALLADOLID

ORGANIZA

DIPUTACIÓN DE VALLADOLID
SERVICIO DE DEPORTES
RAMIRO GASCON VACA
C/ RAMÓN Y CAJAL, nº5
47071. VALLADOLID

www.juegoscolares.es

ramiro.gascon@dipvalladolid.es

672627013

983634719

Juegos Escolares

<https://juegoscolares.diputaciondevalladolid.es/>



COLABORA:



DELEGACIÓN DE AJEDREZ DE VALLADOLID

FRANCISCO HERVADA MARTÍN
CASA DEL DEPORTE
ADA. VICENTE MONTES, nº35
47014. VALLADOLID

dvajedrez@gmail.com

CLUB VALLISOLETANO DE AJEDREZ

C/ San Blas, 4
47003. Valladolid
clasesdeajedrezvalladolid@gmail.com

